「平均律クラヴィーア曲集」 第1巻より 前奏曲 第1番 ハ長調 BWV.846 J.S.バッハ

⑥＝D

市川亮平クラシックギター教室 レッスン用

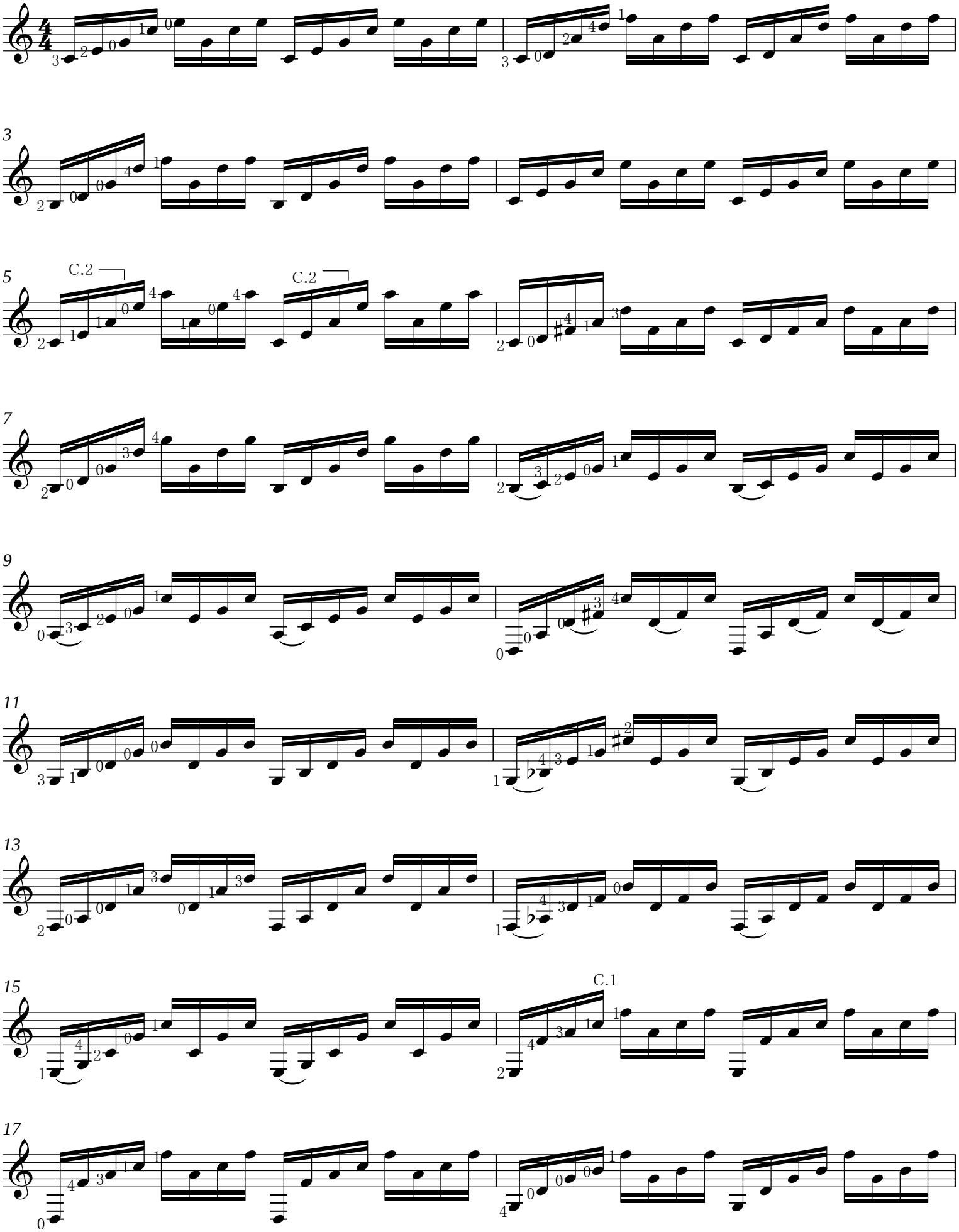

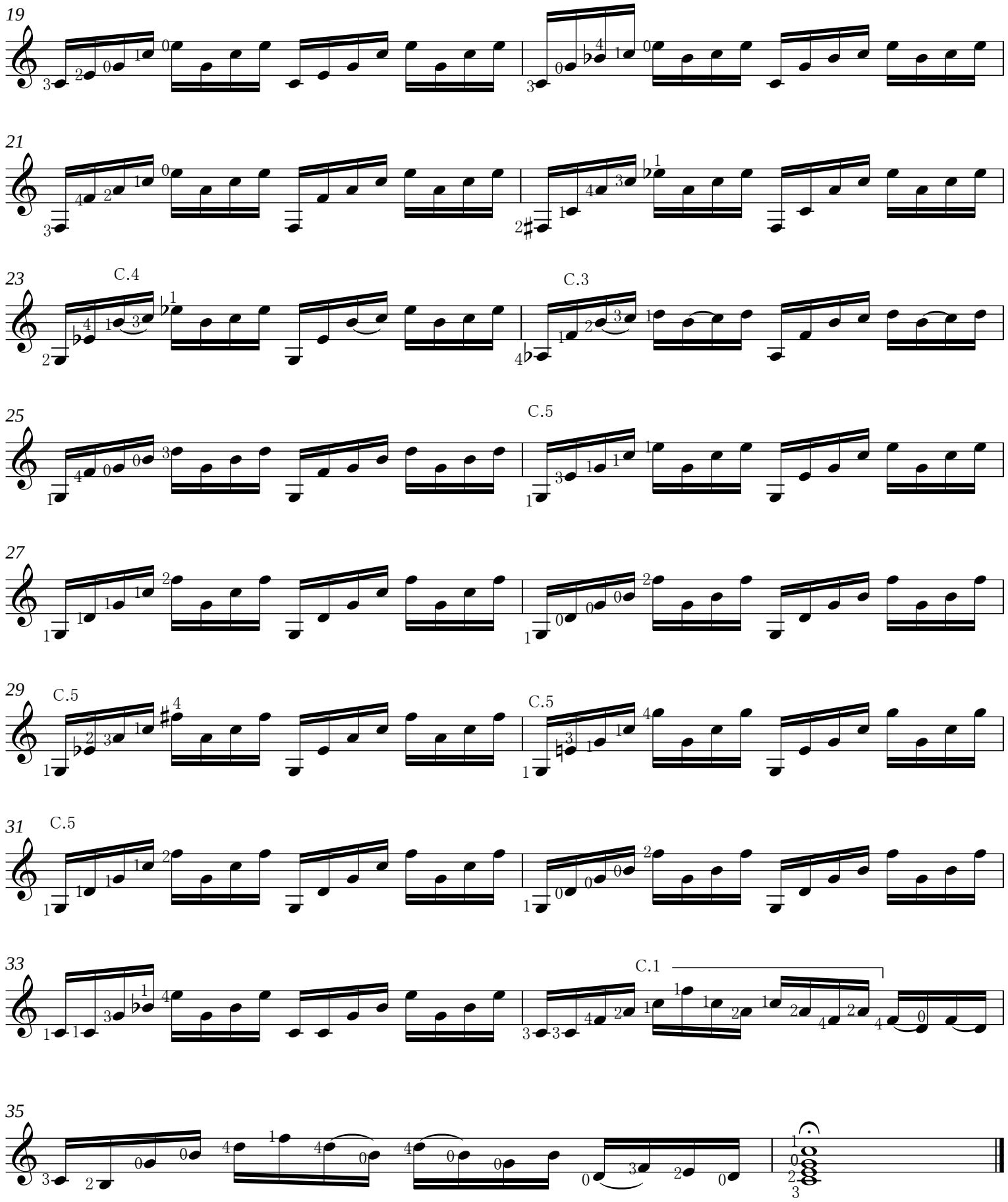
19
21
23
C.4
C.3
25
C.5
27
29
C.5
C.5
31
C.5
33
C.1
35